

## PROCES VERBAL DE RECEPȚIE 813 / 2022

Întocmit astăzi, **09/06/2022**, privind cererea **16349** din **27/05/2022**  
având aviz de incepere a lucrărilor cu nr **774** din **26/05/2022**

**1. Beneficiar:** JUDETUL COVASNA

**2. Executant:** Nagy Istvan

**3. Denumirea lucrărilor recepționate:** Ridicare topografică necesar la elaborare documentație de urbanism "PUZ - Construire clădiri destinate sănătății - Sfântu Gheorghe" imobilul din CF. nr. 25519 Sfântu Gheorghe.

**4. Nominalizarea documentelor și a documentațiilor care se predau Oficiului de Cadastru și Publicitate Imobiliară COVASNA conform avizului de incepere a lucrărilor:**

Număr act	Data act	Tip act	Emitent
Aviz incepere	26.05.2022	act administrativ	OCPI COVASNA
Extras	06.05.2022	act administrativ	BCPI SFANTU GHEORGHE
CIF	21.09.2007	inscris sub semnatura privata	Ministerul Finantelor
Memoriu	26.05.2022	inscris sub semnatura privata	Nagy Istvan
Cerere	26.05.2022	inscris sub semnatura privata	Nagy Istvan
Coperta	26.05.2022	inscris sub semnatura privata	Nagy Istvan
Certificat de	13.04.2022	act administrativ	Consiliul Judetean
Plan de	26.04.2014	inscris sub semnatura privata	OCPI Covasna
Fisa	26.05.2022	inscris sub semnatura privata	Nagy Istvan
Calculul	26.05.2022	inscris sub semnatura privata	Nagy Istvan
Borderou	26.05.2022	inscris sub semnatura privata	Nagy Istvan
Plan	26.05.2022	inscris sub semnatura privata	Nagy Istvan

Așa cum sunt atașate la cerere.

### 5. Concluzii:

Pentru procesul verbal 813 au fost recepționate 0 propuneri.

### 6. Erori topologice față de alte entități spațiale:

Identificator	Tip eroare	Mesaj suprapunere
25519	Avertizare	Receptia 1670631: Imobilul TR-733-1 se suprapune cu terenul 25519 din stratul permanent!
-	Avertizare	Receptia 1670631: Imobilul TR-733-1 se afla intr-o zona reglementata prin L17/2014!

Lucrarea este declarată **Admisă**

**Inspector**  
**IRINEL RACU**

**Irinel Racu**

Digitally signed by Irinel Racu  
Date: 2022.06.09 15:07:45 +03'00'



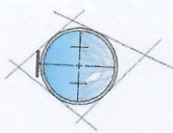

**Terra Map S.R.L.**

**Autorizația seria RO-B-J, nr. 1450**

**Adresa: mun. Sf. Gheorghe, str. Kossuth Lajos, nr. 1, bl 2, sc. B, ap. 2, jud.Covasna**

**Telefon: 0721083704, email: is\_nagy@yahoo.com**

## **RIDICARE TOPOGRAFICĂ**

Elaborare documentație de urbanism

“PUZ – Construire clădiri destinate sănătății – Sf. Gheorghe”

imobilul din CF. nr. 25519 Sfântu Gheorghe

**Beneficiar: Județul Covasna**

**Executant: Terra Map S.R.L. - autorizația RO-B-J, nr. 1450**

2022



## BORDEROU

- Adresa imobilului: UAT SFÂNTU GHEORGHE

Adresă imobil							Nr.CF/ Nr. cad. (IE)
Localitate	Strada (Tarla)	Număr (Parcelă)	Bloc	Scara	Etaj	Ap.	
Sfântu Gheorghe	Țigaretei	44	-	-	-	-	25519

- Proprietari:

NUME	Prenume	CNP/CUI									
JUDETUL COVASNA						4	2	0	1	9	8

- Persoană autorizată

NUME	Prenume	CNP/CUI									
TERRA MAP SRL						3	6	2	1	7	6

- Număr pagini documentație: 21
- Numărul de ordine al documentației din registrul de evidență a lucrărilor: 168/2022
- Conținutul documentației:

- X- borderou;
- X- dovada achitării tarifului;
- X- formulare tipizate de cereri și declarații;
- ☐ - certificat fiscal;
- X- copii ale actelor de identificare ale proprietarilor persoane fizice sau copii ale certificatelor de înmatriculare, în cazul persoanelor juridice;
- X- copii a extrasului de carte funciară, după caz;
- ☐ - originalul sau copia legalizată a actelor în temeiul cărora se solicită înscrierea;
- X- memoriu tehnic;
- X- plan de amplasament și delimitare;
- ☐ - releveele construcțiilor;
- X- plan de încadrare în zonă la o scară convenabilă, astfel încât imobilul să poată fi localizat;
- X- certificat de urbanism;

Semnătura și stampila

(persoana autorizată)

ing. Nagy István RO-CV-F nr. 0015

Terra Map SRL RO-B-J nr. 1450

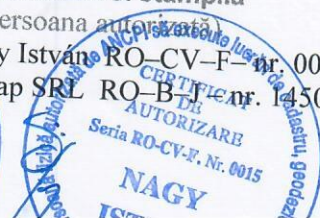







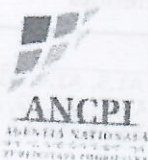

Oficiul de Cadastru și Publicitate Imobiliară COVASNA  
Biroul de Cadastru și Publicitate Imobiliară Sfântu Gheorghe

## EXTRAS DE CARTE FUNCİARĂ PENTRU INFORMARE

Carte Funciară Nr. 25519 Sfântu Gheorghe

Nr. cerere	13851
Ziua	06
Luna	05
Anul	2022

Cod verificare  
100115480780



### A. Partea I. Descrierea imobilului

TEREN Intravilan

Adresa: Loc. Sfântu Gheorghe, Jud. Covasna

Nr. CF vechi: 762 Simeria  
Nr. topografic: 721/3/1/2/2/1, 721/3/1/2/2/3,  
721/3/2/2, 722/4/1/1, 722/5/2/1, 720/5/1/1,  
720/5/1/3, 722/4/2/2/1/1

Nr. Crt	Nr. cadastral Nr. topografic	Suprafața* (mp)	Observații / Referințe
A1	25519	30.256	teren de construcție , curte

### Construcții

Crt	Nr cadastral Nr. topografic	Adresa	Observații / Referințe
A1.1	25519-C1	Loc. Sfântu Gheorghe, Jud. Covasna	S. construita la sol:12 mp; Cabina poarta, un nivel, anul construirii necunoscut, suprafata constr. 12 mp., suprafat desfasurata 12 mp.
A1.2	25519-C2	Loc. Sfântu Gheorghe, Jud. Covasna	S. construita la sol:340 mp; Cladire administrativa, doua nivele, anul construirii necunoscut suprafata constr. 340 mp., suprafat desfasurata 680 mp.
A1.3	25519-C3	Loc. Sfântu Gheorghe, Jud. Covasna	S. construita la sol:263 mp; Sopron metalic, un nivel, anul construirii necunoscut, suprafata constr. 263 mp., suprafat desfasurata 263 mp.
A1.4	25519-C4	Loc. Sfântu Gheorghe, Jud. Covasna	S. construita la sol:160 mp; Magazie ciment, un nivel, anul construirii necunoscut, suprafata constr. 160 mp., suprafata desfasurata 160 mp.
A1.5	25519-C5	Loc. Sfântu Gheorghe, Jud. Covasna	S. construita la sol:25 mp; Siloz ciment, un nivel, anul construirii necunoscut, suprafata constr. 25 mp., suprafata desfasurata 25 mp.
A1.6	25519-C6	Loc. Sfântu Gheorghe, Jud. Covasna	S. construita la sol:42 mp; Betoniera, un nivel, anul construirii necunoscut suprafat constr. 42 mp., suprafata desfasurata 42 mp.
A1.7	25519-C7	Loc. Sfântu Gheorghe, Jud. Covasna	S. construita la sol:67 mp; Cantar bascula si cladire cantar, un nivel, anul construirii necunoscut , suprafata constr. 67 mp., suprafata desfasurata 67 mp.
A1.8	25519-C8	Loc. Sfântu Gheorghe, Jud. Covasna	S. construita la sol:816 mp; Statie de asfaltare si magazie pentru filer, un nivel, anul construirii necunoscut suprafata constr. 816 mp., suprafat desfasurata 816 mp.
A1.11	25519-C11	Loc. Sfântu Gheorghe, Jud. Covasna	S. construita la sol:12 mp; Cabina depozit carburant, un nivel, anul construirii necunoscut, suprafata constr. 12 mp., suprafat desfasurata 12 mp.
A1.12	25519-C12	Loc. Sfântu Gheorghe, Jud. Covasna	S. construita la sol:300 mp; Garaj, un nivel, anul construirii necunoscut, suprafata constr. 300 mp., suprafata desfasurata 300 mp.
A1.13	25519-C13	Loc. Sfântu Gheorghe, Jud. Covasna	S. construita la sol:1213 mp; Atelier mecanic cu magazie centrala, un nivel, anul construirii necunoscut , suprafat constr. 1213 mp., suprafat desfasurata 1213 mp.
A1.14	25519-C14	Loc. Sfântu Gheorghe, Jud. Covasna	S. construita la sol:185 mp; Cladire pentru garaj, un nivel, anul construirii necunoscut, suprafata constr. 185 mp., suprafata desfasurata 185 mp.
A1.15	25519-C15	Loc. Sfântu Gheorghe, Jud. Covasna	S. construita la sol:450 mp; Cladire pentru garaj, un nivel, anul construirii necunoscut suprafata constr. 450 mp., suprafata desfasurata 450 mp.
A1.17	25519-C17	Loc. Sfântu Gheorghe, Jud. Covasna	S. construita la sol:157 mp; Laborator atelier, un nivel, anul construirii necunoscut suprafata constr. 157 mp., suprafata desfasurata 157 mp.

### B. Partea II. Proprietari si acte



**Teren**

Nr cadastral	Suprafața (mp)*	Observații / Referințe
25519	30.256	teren de construcție , curte

\* Suprafața este determinată în planul de proiecție Stereo 70.

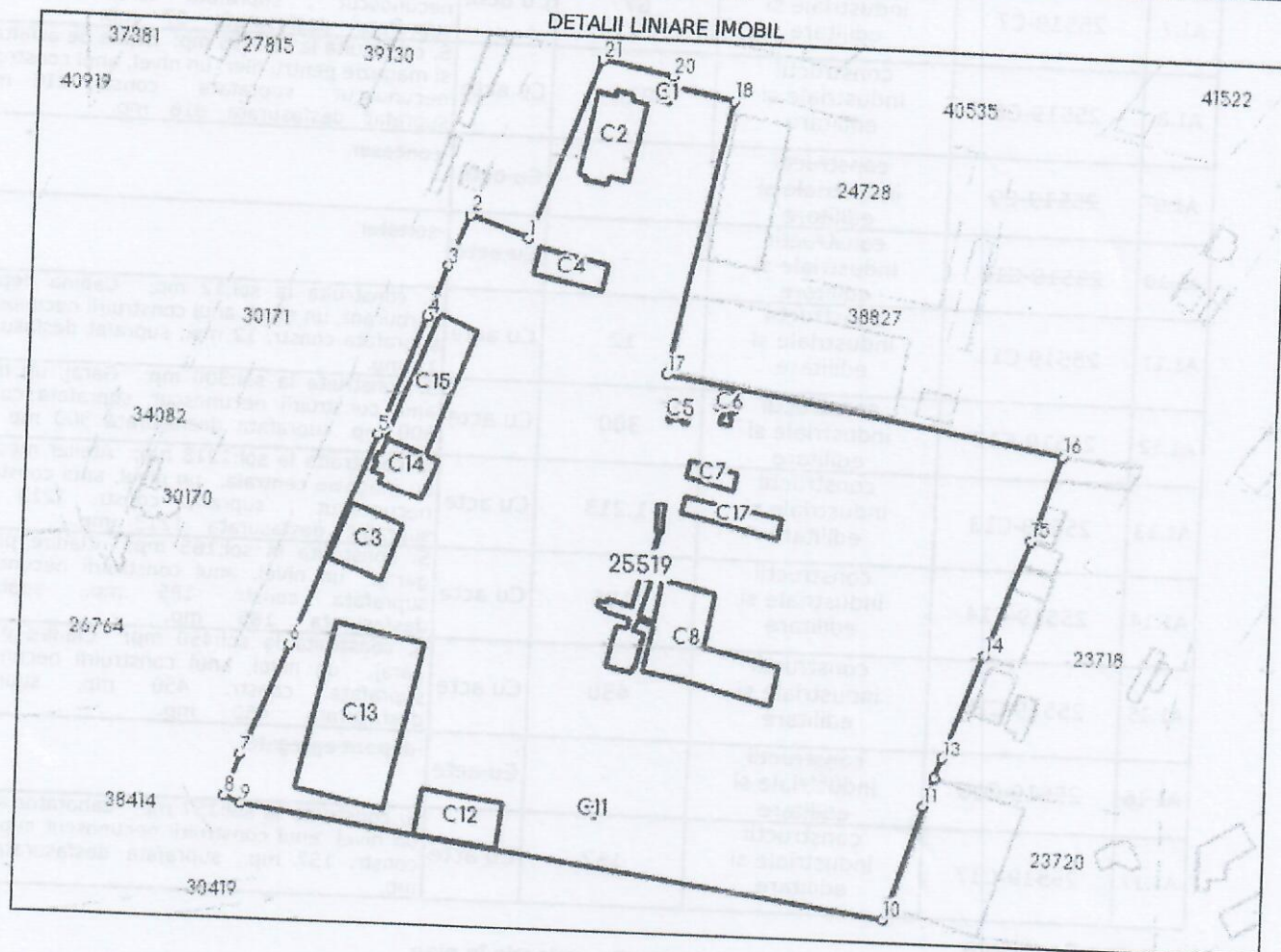

**Date referitoare la teren**

Nr Crt	Categorie folosință	Intra vilan	Suprafața (mp)	Tarla	Parcelă	Nr. topo	Observații / Referințe
1	curți construcții	DA	30.256	-	-	721/3/1/2/2/1	împrejmuit pe toate laturile

**Date referitoare la construcții**

Crt	Număr	Destinație construcție	Supraf. (mp)	Situație juridică	Observații / Referințe
A1.1	25519-C1	construcții industriale și edilitare	12	Cu acte	S. construită la sol:12 mp; Cabina poarta, un nivel, anul construirii necunoscut, suprafața constr. 12 mp., suprafață desfasurată 12 mp.
A1.2	25519-C2	construcții industriale și edilitare	340	Cu acte	S. construită la sol:340 mp; Clădire administrativă, două nivele, anul construirii necunoscut suprafața constr. 340 mp., suprafață desfasurată 680 mp.
A1.3	25519-C3	construcții industriale și edilitare	263	Cu acte	S. construită la sol:263 mp; Sopron metalic, un nivel, anul construirii necunoscut, suprafața constr. 263 mp., suprafață desfasurată 263 mp.
A1.4	25519-C4	construcții industriale și edilitare	160	Cu acte	S. construită la sol:160 mp; Magazie ciment, un nivel, anul construirii necunoscut, suprafața constr. 160 mp., suprafața desfasurată 160 mp.
A1.5	25519-C5	construcții industriale și edilitare	25	Cu acte	S. construită la sol:25 mp; Siloz ciment, un nivel, anul construirii necunoscut, suprafața constr. 25 mp., suprafața desfasurată 25 mp.



Extrasul de carte funciară generat prin sistemul informatic integrat al ANCPI conține informațiile din cartea funciară active la data generării. Acesta este valabil în condițiile prevăzute de art. 7 din Legea nr. 455/2001, coroborat cu art. 3 din O.U.G. nr. 41/2016, exclusiv în mediul electronic, pentru activități și procese administrative prevăzute de legislația în vigoare. Valabilitatea poate fi extinsă și în forma fizică a documentului, fără semnătură olografă, cu acceptul expres sau procedural al instituției publice ori entității care a solicitat prezentarea acestui extras. Verificarea corectitudinii și realității informațiilor conținute de document se poate face la adresa **[www.ancpi.ro/verificare](http://www.ancpi.ro/verificare)**, folosind codul de verificare online disponibil în antet. Codul de verificare este valabil 30 de zile calendaristice de la momentul generării documentului.

**Data și ora generării,**

06/05/2022, 12:31



ROMANIA  
Judetul COVASNA  
PRIMARIA MUNICIPIULUI SFANTU GHEORGHE  
Nr. 26110 din 02-05-2022

## CERTIFICAT DE URBANISM

Nr. 148 din 13.04.2022

În scopul: **ELABORARE DOCUMENTATIE DE URBANISM "PUZ - CONSTRUIRE CLADIRI DESTINATE SANATATII - SF. GHEORGHE"**

Ca urmare a Cererii adresate de **CONSILIUL JUDETEAN COVASNA**

cu domiciliul/sediul în județul **COVASNA** municipiul/orașul/comuna **SFÂNTU GHEORGHE**  
satul \_\_\_\_\_, sectorul \_\_\_\_\_, cod poștal **520003**, str. **LIBERTATII**  
nr. **4** bl. \_\_\_\_\_, sc. \_\_\_\_\_, et. \_\_\_\_\_, ap. \_\_\_\_\_, telefon/fax **0744-307852/** \_\_\_\_\_, email \_\_\_\_\_  
înregistrată la nr. **26110** din **13.04.2022**

pentru imobilul - teren și/sau construcții - situat în județul **COVASNA**  
municipiul/orașul/comuna **SFÂNTU GHEORGHE** satul \_\_\_\_\_, sectorul \_\_\_\_\_  
cod poștal **520033**, str. **TIGARETEI**

nr. **44**, bl. \_\_\_\_\_, sc. \_\_\_\_\_, et. \_\_\_\_\_, ap. \_\_\_\_\_  
sau identificat prin **Plan de încadrare în zona vizat de O.C.P.I**

în temeiul reglementărilor Documentației de urbanism nr. **6** / **1995**  
faza PUG/PUZ/PUD, aprobată prin Hotărârea Consiliului Județean / Local Sfântu Gheorghe  
nr. **367** / **29.11.2018**

în conformitate cu prevederile Legii nr. 50/1991 privind autorizarea executării lucrărilor de construcții, republicată, cu modificările și completările ulterioare,

## S E C E R T I F I C Ă

### 1. REGIMUL JURIDIC:

Nr. CF: **25519**

Nr. Top CAD: **25519, 25519-C1, 25519-C2, 25519-C3, 25519-C4, 25519-C5, 25519-C6, 25519-C7, 25519-C8, 25519-C11, 25519-C12, 25519-C13, 25519-C14, 25519-C15, 25519-C17**

Imobil în proprietatea Judetului Covasna, situat parțial în zona de protecția a Stației de epurare a apelor uzate industriale și apelor uzate menajere.

### 2. REGIMUL ECONOMIC:

**ZONA INDUSTRIALA SI SERVICII**  
**FOLOSINTA ACTUALA CURTI CONSTRUCTII, CONSTRUCTII INDUSTRIALE SI**  
**EDILITARE**  
**ZONA DE IMPOZITARE FISCALA " D " -CONFORM HCL 350/28.11.2019**



Elaborarea documentației de urbanism pentru reglementarea zonei se va realiza astfel încât reglementările propuse să se integreze în particularitățile zonei și să se armonizeze cu vecinătățile imediate și cu respectarea PUG și RLU aprobat prin HCL nr. 367/2018 atasat certificatului de urbanism din care face parte integrantă.

Intocmire PUZ : documentația se va întocmi conform prevederilor legii nr. 350/2001 privind amenajarea teritoriului și urbanismului cu modificările și completările ulterioare, conform avizului de oportunitate nr. 2/21.03.2022, aprobat prin HCL 125/31.03.2022 și conform continut cadru al P.U.Z - Reglementare tehnica indicativ: GM-010-2000. Elaborarea documentațiilor de urbanism va cuprinde: ilustrare urbanistica (masterplan) și PUZ - ce vor trata teme ca: POT, CUT ; Regim de înălțime; integrarea în contextul urban; accesibilitatea; zonificare; organizarea spațial-funcțională; amplasarea clădirii față de aliniament, față de limitele laterale și posterioare ale parcelei; traficul; infrastructura edilitară; sistemul de spații publice; servitutile de utilitate publică ce grevează teritoriul.

4. REGIMUL DE ACTUALIZARE/MODIFICARE a documentațiilor de urbanism și a regulamentelor locale aferente (art.31, alin.d din Legea nr.350/2001, republicat și actualizat):

Prezentul certificat de urbanism poate fi utilizat în scopul declarat pentru:

**ELABORARE DOCUMENTAȚIE DE URBANISM "PUZ - CONSTRUIRE CLADIRI DESTINATE SANATATII - SF. GHEORGHE"**

Scopul emiterii certificatului de urbanism conform precizării solicitantului, formulată în cerere

**Certificatul de urbanism NU ține loc de autorizație de construire/desființare și NU conferă dreptul de a executa lucrări de construcții**

#### 5. OBLIGAȚII ALE TITULARULUI CERTIFICATULUI DE URBANISM:

În scopul elaborării documentației pentru autorizarea executării lucrărilor de construcții - de construire/de desființare - solicitantul se va adresa autorității competente pentru protecția mediului: **AGENTIA PENTRU PROTECTIA MEDIULUI COVASNA - BULEVARDUL GEN.GRIGORE BĂLAN, NR.10.**

În aplicarea Directivei Consiliului 85/337/CCE (Directiva EIA) privind evaluarea efectelor anumitor proiecte publice și private asupra mediului, modificată prin Directiva Consiliului 97/11/CE și prin Directiva Consiliului și Parlamentului European 2003/353CE privind participarea publicului la elaborarea anumitor planuri și programe în legătura cu mediul și modificarea, cu privire la participarea publicului și accesul la justiție, a Directivei 85/337/CEE și a Directivei 96/61/CE, prin certificatul de urbanism se comunică solicitantului obligația de a contacta autoritatea teritorială de mediu pentru ca acesta să analizeze și să decidă după caz, încadrarea/neîncadrarea proiectului investiție publice/private în lista proiectelor supuse evaluării impactului asupra mediului

În aplicarea prevederilor Directivei Consiliului 85/337/CEE, procedura de emitere a acordului de mediu se desfășoară după emiterea certificatului de urbanism, anterior depunerii documentației pentru autorizarea executării lucrărilor de construcții la autoritatea administrației publice competente.

În vederea satisfacerii cerințelor cu privire la procedura de emitere a acordului de mediu, autoritatea competentă pentru protecția mediului stabilește mecanismul asigurării consultării publice, centralizării optiunilor publicului și al formulării unui punct de vedere oficial cu privire la realizarea investiției în acord cu rezultatele consultării publice

În aceste condiții:

După primirea prezentului certificat de urbanism, titularul are obligația de a se prezenta la autoritatea competentă pentru protecția mediului în vederea evaluării inițiale a investiției și stabilirii necesității evaluării efectelor acesteia asupra mediului. În urma evaluării inițiale se va emite actul administrativ al autorității competente pentru protecția mediului.

În situația în care autoritatea competentă pentru protecția mediului stabilește necesitatea evaluării efectelor investiției asupra mediului, solicitantul are obligația de a notifica acest fapt autorității administrației publice competente cu privire la menținerea cererii pentru autorizarea executării lucrărilor de construcții.

În situația în care, după emiterea certificatului de urbanism ori pe parcursul derulării procedurii de evaluare a efectelor investiției asupra mediului, solicitantul renunță la intenția de realizare a investiției, acesta are obligația de a notifica acest fapt autorității administrației publice competente.



6. CEREREA DE EMITERE A AUTORIZAȚIEI DE CONSTRUIRE/DESFIINȚARE va fi însoțită de următoarele documente:

CU.: 148 / 2022

- a) certificatul de urbanism;  
b) dovada titlului asupra imobilului, teren și/sau construcții, sau, după caz, extrasul de plan cadastral actualizat la zi și extrasul de carte funciară de informare actualizat la zi, în cazul în care legea nu dispune altfel (copie legalizată);  
c) documentația tehnică - D.T., după caz:

☐ D.T.A.C

☐ D.T.O.E.

☐ D.T.A.D

d) avizele și acordurile stabilite prin certificatul de urbanism:

d.1) avize și acorduri privind utilitățile urbane și infrastructura:

☒ alimentare cu apă

☒ gaze naturale

Alte avize/acorduri:

☒ canalizare

☒ telefonizare

☒ securitate la incendiu

☒ alimentare cu energie electrică

☐ salubritate

☐ protecția civilă

☐ alimentare cu energie termică

☐ transport urban

☒ sănătatea populației

d.2) avize și acorduri privind:

☐ Verificare la toate cerințele funcționale de calitate

☐ aviz proiectant inițial

☐ acordul proprietarilor

☒ Documentație topografică vizată de O.C.P.I. Covasna, Biroul de Cadastru și Publicitate Imobiliară Sfântu Gheorghe

d.3) avize/acorduri specifice ale administrației publice centrale și/sau ale serviciilor descentralizate ale acestora (copie):  
- AGENTIA PENTRU PROTECTIA MEDIULUI  
- AVIZ SERVICII DE TELECOMUNICATII SPECIALE  
- AVIZ GOSPODARIREA APELOR S.G.A.  
- AVIZ SERVICIUL POLITIA RUTIERA  
- AVIZUL COMISIEI DE CIRCULATIE DIN CADRUL PRIMARIEI MUNICIPIULUI SF. GHEORGHE

d.4) studii de specialitate (1 exemplar în original)

- STUDIU GEOTEHNIC

e) actul administrativ al autorității competente pentru protecția mediului;  
f) dovada privind achitarea taxelor legale.

Documentele de plată ale următoarelor taxe (copie):

Prezentul certificat de urbanism are valabilitate de 24 luni de la data emiterii.

Primar  
ANTAL ÁRPÁD-ANDRÁS

Secretar General  
KULCSÁR TÜNDE-ILDIKÓ

Arhitect-sef  
BIRTALAN ERZSÉBET CSILLA

Întocmit  
Ilyés Adél

Achitat taxa de: Scutit de taxa, conform Chitanței nr. \_\_\_\_\_ din \_\_\_\_\_  
Prezentul certificat de urbanism a fost transmis solicitantului direct/prin poșta la data de 02.05.2022



## Inventar de coordonate

### Puncte vechi

NR PCT	COORDONATA			DENUMIRE PUNCT
	X	Y	Z	
1	485489.430	561313.619	542.797	Stația permanentă SFG

### Puncte de stație

NR PCT	COORDONATA			NR PCT	COORDONATA		
	X	Y	Z		X	Y	Z
100	484011.293	561144.238	522.635	111	484090.165	561134.773	521.776
101	484028.865	561085.881	522.220	112	484083.925	561094.747	521.952
102	484005.726	561191.379	520.632	113	484091.804	561065.767	521.976
103	484050.014	561170.598	522.339	114	484060.967	561057.526	522.149
104	484033.454	561116.948	521.871	115	484018.170	561045.622	522.170
105	484088.573	561168.006	521.064	116	484005.425	561042.842	522.197
106	484104.753	561193.231	520.855	117	484001.039	561074.288	521.893
107	484073.557	561238.608	520.539	118	484225.129	561156.849	521.733
108	484125.844	561142.283	521.556	120	484178.363	561116.422	521.719
109	484141.051	561101.471	521.906	121	484213.845	561129.310	521.705
110	484169.963	561156.212	521.705	122	484240.169	561084.303	522.252

### Puncte radiate

NR. PCT	COORDONATA			NR. PCT	COORDONATA		
	X	Y	Z		X	Y	Z
1	484218.920	561130.153		1657	484060.303	561224.247	520.495
2	484214.951	561149.780		1658	484062.852	561217.141	520.282
3	484212.035	561151.048		1661	484064.635	561230.658	520.433
4	484211.226	561155.530		1662	484063.318	561236.195	520.470
5	484209.682	561162.491		1663	484069.772	561238.462	520.469
6	484208.955	561166.797		1664	484070.885	561232.792	520.561
7	484164.770	561157.630		1665	484069.490	561229.332	520.482
8	484131.745	561150.810		1668	484071.961	561233.212	519.135
9	484121.145	561214.672	520.905	1669	484074.240	561232.989	519.159
10	484120.114	561220.617	520.506	1670	484077.555	561230.958	519.234
11	484118.764	561230.445		1671	484079.763	561228.462	519.276
12	484116.207	561245.363	520.287	1672	484084.001	561231.015	519.148
13	484113.422	561262.017	520.252	1673	484080.921	561234.383	520.505
14	484112.708	561262.363		1674	484075.910	561237.670	520.526
15	484087.767	561254.221		1675	484071.378	561238.870	520.477
16	484054.896	561242.287		1676	484077.980	561223.535	520.622
17	484025.338	561231.410		1677	484082.056	561214.570	520.777
18	484019.644	561229.442		1683	484127.244	561160.862	521.268
19	484011.364	561226.582		1685	484128.394	561154.184	521.371
20	483978.951	561216.243		1689	484136.471	561149.275	521.426
21	483980.529	561204.401	520.366	1692	484153.438	561153.342	521.496
22	483982.427	561191.279	520.520	1697	484157.716	561154.165	521.545
23	483986.041	561167.977	520.757	1698	484158.055	561154.732	521.597
24	483987.376	561158.384	520.742	1700	484158.674	561150.187	521.580
25	483992.074	561126.243	521.047	1703	484159.856	561144.887	521.600
26	483994.749	561107.910	521.549	1705	484153.524	561144.399	521.528
27	483998.370	561083.918	521.726	1707	484148.202	561143.662	521.506
28	484000.602	561068.607	521.826	1708	484137.292	561141.832	521.501
29	484002.673	561055.871	521.974	1709	484129.069	561141.800	521.575
30	484004.992	561040.710	522.180	1715	484100.265	561154.927	521.559
31	484006.417	561030.497	522.576	1739	484096.247	561144.019	521.833
32	484009.386	561031.309	522.621	1740	484100.026	561144.829	521.803
33	484018.379	561035.222		1741	484087.272	561147.616	521.505
34	484050.211	561047.894		1752	484156.237	561136.540	521.600
35	484110.587	561070.633		1753	484148.495	561135.723	521.592



36	484168.384	561093.180	521.837	1754	484141.814	561135.768	521.623
37	484174.057	561095.383	522.151	1755	484133.956	561135.560	521.652
38	484172.906	561098.881	521.857	1756	484127.176	561134.857	521.647
39	484170.206	561105.791	521.919	1757	484123.539	561133.671	521.637
40	484168.290	561110.781	521.853	1758	484121.385	561125.212	521.741
41	484191.363	561119.813	521.724	1759	484127.912	561127.230	521.696
42	484212.729	561127.846	521.816	1760	484134.403	561128.210	521.701
1038	483988.475	561206.512	520.628	1761	484141.954	561128.845	521.663
1039	483982.411	561212.033	520.769	1762	484148.618	561129.713	521.611
1040	483990.905	561203.068	520.658	1763	484153.896	561127.121	521.807
1041	483993.117	561192.937	520.597	1764	484151.412	561122.643	521.813
1043	483997.936	561177.575	520.954	1765	484144.028	561122.424	521.823
1044	484000.100	561170.499	520.860	1766	484137.567	561121.499	521.798
1045	483993.410	561166.598	520.988	1767	484131.773	561118.970	521.769
1046	484001.559	561154.605	521.137	1768	484124.495	561116.483	521.762
1047	484008.140	561158.578	520.999	1769	484122.786	561109.164	521.747
1053	484002.910	561152.756	521.098	1770	484130.531	561110.767	521.828
1054	484006.110	561143.777	521.189	1771	484137.364	561112.120	521.829
1055	484000.782	561141.193	521.206	1772	484143.892	561113.218	521.850
1057	484000.406	561136.841	521.292	1773	484147.825	561114.083	521.856
1058	483997.475	561128.223	521.113	1774	484154.839	561117.210	521.847
1075	484016.139	561119.855	521.763	1775	484152.383	561107.454	521.928
1076	484014.762	561128.454	522.439	1776	484145.640	561105.390	521.901
1077	484019.750	561129.175	522.342	1777	484139.245	561103.364	521.892
1078	484020.867	561126.142	522.276	1778	484133.686	561101.201	521.919
1079	484021.977	561124.239	522.026	1785	484008.222	561130.199	521.185
1080	484023.137	561123.309	521.959	1786	484000.947	561129.501	521.225
1081	484024.049	561123.321	521.936	1788	483998.907	561117.128	521.305
1085	484023.194	561129.777	522.388	1789	484005.583	561117.383	521.415
1089	484020.264	561134.718	522.444	1793	484008.390	561110.051	521.873
1090	484017.546	561134.434	522.500	1794	484013.377	561111.264	521.567
1091	484013.829	561133.763	522.503	1795	484014.233	561115.950	521.702
1092	484012.823	561140.719	522.540	1796	484023.280	561114.525	521.782
1093	484016.879	561138.638	522.518	1797	484021.083	561113.087	521.711
1101	484016.299	561142.677	522.461	1798	484019.903	561110.040	521.755
1103	484012.627	561142.214	522.509	1799	484012.112	561106.807	521.655
1104	484011.955	561147.217	522.453	1800	484008.988	561106.892	522.031
1105	484016.201	561147.218	522.309	1801	484009.931	561100.934	522.030
1106	484016.300	561148.874	522.223	1802	484012.734	561101.574	521.762
1107	484016.819	561150.852	522.086	1803	484020.158	561106.323	521.766
1108	484017.527	561152.279	521.951	1804	484028.659	561115.875	521.826
1109	484018.767	561153.610	521.828	1805	484038.137	561117.296	521.877
1110	484020.597	561154.714	521.708	1806	484047.575	561119.145	521.941
1112	484021.472	561155.203	521.682	1807	484057.707	561121.826	521.906
1113	484023.303	561155.242	521.788	1808	484055.593	561129.172	521.836
1114	484025.380	561154.867	521.861	1809	484053.666	561129.878	521.855
1115	484027.354	561154.160	521.894	1810	484050.852	561131.920	521.852
1116	484029.622	561152.683	522.017	1813	484060.819	561133.599	521.696
1117	484032.691	561150.264	522.187	1817	484070.677	561132.329	521.595
1118	484035.473	561147.403	522.321	1818	484073.156	561126.648	521.833
1119	484037.391	561145.360	522.344	1819	484086.201	561132.571	521.707
1120	484038.421	561144.178	522.352	1820	484083.902	561139.204	521.561
1123	484043.720	561148.318	523.377	1821	484093.929	561143.082	521.918
1124	484042.054	561153.757	523.374	1822	484095.973	561137.538	521.806
1125	484041.930	561158.212	522.233	1823	484076.279	561124.037	521.910
1126	484042.503	561161.787	522.226	1824	484076.716	561119.653	521.883
1128	484043.589	561164.679	522.313	1825	484081.082	561111.753	521.773
1129	484046.299	561171.092	522.201	1826	484073.024	561107.954	521.863
1130	484047.909	561175.349	522.254	1827	484070.436	561115.144	521.966
1131	484049.111	561177.060	522.155	1828	484067.794	561121.030	521.976
1132	484050.548	561178.556	521.986	1829	484058.978	561119.041	521.938
1134	484049.194	561181.890	522.037	1830	484060.858	561112.953	522.032
1137	484046.622	561179.923	522.185	1831	484063.804	561101.761	522.113
1138	484044.788	561177.733	522.122	1832	484053.007	561104.014	522.082
1141	484038.388	561178.653	522.154	1833	484050.474	561112.734	522.009
1142	484044.232	561176.224	522.065	1834	484043.904	561112.094	522.021
1143	484041.717	561168.333	522.234	1835	484044.973	561108.707	522.034



1144	484035.051	561170.712	522.075	1836	484035.910	561111.476	521.954
1145	484039.863	561163.032	522.221	1837	484038.157	561103.727	522.039
1146	484038.663	561161.508	522.217	1838	484031.723	561109.256	521.937
1147	484035.066	561159.910	522.095	1839	484030.251	561104.419	521.922
1148	484030.714	561159.663	521.958	1840	484023.578	561111.083	521.770
1149	484029.798	561165.505	522.020	1847	484036.194	561102.731	522.036
1150	484028.354	561159.561	521.858	1848	484041.780	561106.523	522.025
1151	484025.403	561160.391	521.630	1849	484045.912	561109.416	522.021
1152	484023.367	561162.044	521.494	1850	484063.367	561110.050	522.043
1153	484021.504	561164.468	521.334	1854	484085.753	561118.609	521.486
1154	484019.456	561169.953	521.114	1855	484093.731	561119.241	521.586
1155	484017.600	561179.014	520.883	1859	484091.102	561126.793	521.564
1156	484017.273	561181.587	520.887	1860	484086.421	561125.502	521.578
1157	484009.228	561180.444	520.782	1862	484097.692	561127.923	521.483
1158	484013.899	561181.340	520.801	1863	484101.957	561121.958	521.613
1159	484009.645	561176.813	520.867	1864	484105.567	561125.166	521.634
1160	484011.225	561172.281	520.968	1865	484102.517	561131.017	521.557
1161	484013.156	561169.145	521.028	1867	484100.724	561136.085	521.695
1162	484014.471	561166.617	521.116	1872	484070.917	561144.402	521.463
1163	484014.659	561164.117	521.286	1882	484167.301	561111.154	521.830
1164	484014.432	561160.930	521.524	1889	484166.810	561098.057	521.990
1165	484013.825	561157.245	521.886	1890	484165.302	561102.196	522.010
1166	484013.519	561156.147	521.986	1891	484164.043	561106.825	522.012
1167	484012.372	561153.969	522.241	1892	484156.000	561103.537	521.991
1168	484011.485	561151.322	522.453	1893	484157.801	561100.043	522.001
1169	484023.295	561143.048	522.284	1894	484159.644	561094.648	521.973
1171	484029.078	561145.466	522.142	1896	484152.171	561091.972	521.978
1172	484027.594	561150.074	521.999	1897	484153.632	561088.204	521.896
1173	484033.541	561148.331	522.297	1898	484150.345	561095.731	522.014
1174	484033.535	561146.122	522.111	1899	484147.875	561100.568	521.960
1177	484037.296	561141.821	522.451	1900	484141.444	561097.842	521.956
1178	484039.075	561142.924	522.256	1901	484143.839	561091.624	521.977
1179	484045.148	561144.194	522.152	1902	484145.437	561085.952	521.941
1180	484048.601	561136.810	521.930	1908	484161.328	561111.559	521.794
1181	484049.838	561134.233	521.862	1909	484130.252	561095.687	521.917
1182	484043.986	561133.052	522.025	1910	484128.372	561103.313	521.805
1183	484044.338	561131.156	522.027	1911	484125.934	561110.584	521.784
1190	484041.562	561138.365	522.136	1912	484123.621	561117.984	521.737
1197	484034.226	561130.247	522.375	1913	484122.047	561122.773	521.749
1198	484037.512	561131.165	522.442	1918	484115.176	561122.846	521.771
1204	484044.439	561130.267	522.008	1919	484116.957	561118.000	521.767
1205	484044.229	561128.579	521.994	1920	484120.111	561111.240	521.747
1206	484043.606	561127.612	521.960	1921	484121.691	561103.596	521.824
1207	484041.798	561126.106	521.948	1922	484121.919	561095.633	521.904
1208	484040.211	561125.727	521.987	1923	484123.350	561091.170	521.921
1209	484035.368	561125.125	521.968	1924	484118.474	561088.239	522.075
1210	484029.160	561124.394	521.946	1925	484115.639	561087.125	522.112
1219	484025.497	561126.656	522.412	1926	484113.019	561086.132	522.101
1220	484029.538	561128.863	522.412	1927	484114.501	561089.980	521.930
1260	484026.467	561221.281	520.493	1928	484111.254	561097.039	521.859
1261	484021.940	561214.765	520.526	1929	484107.756	561104.853	521.806
1262	484018.773	561217.187	520.601	1931	484103.016	561115.375	521.845
1263	484014.295	561209.872	520.643	1934	484093.685	561104.894	521.888
1264	484017.440	561208.301	520.513	1935	484095.881	561100.524	521.832
1265	484015.061	561200.049	520.586	1936	484096.831	561096.584	521.782
1266	484012.864	561199.771	520.666	1937	484100.289	561090.034	521.845
1267	484012.151	561192.878	520.658	1938	484102.025	561086.378	521.956
1268	484015.397	561193.361	520.644	1941	484096.140	561087.812	521.900
1269	484014.380	561183.235	520.766	1942	484095.243	561083.962	522.019
1270	484017.673	561182.938	520.864	1943	484094.081	561087.326	521.919
1271	484007.244	561180.472	520.836	1944	484091.467	561093.940	521.849
1276	483999.326	561185.258	520.766	1945	484088.263	561100.882	521.908
1277	484003.488	561187.633	520.733	1960	484092.377	561066.643	521.952
1278	484002.646	561195.795	520.643	1968	484090.508	561075.098	521.937
1295	484052.995	561177.601	521.452	1970	484087.693	561081.734	521.974
1302	484049.672	561169.098	522.330	1971	484084.635	561089.075	521.938
1303	484051.920	561163.422	522.544	1972	484082.530	561095.773	521.972



1304	484047.109	561162.875	522.569	1973	484079.524	561102.022	521.978
1320	484057.210	561164.546	521.398	1976	484072.220	561094.123	522.011
1321	484056.096	561172.777	521.446	1977	484075.112	561089.087	521.975
1322	484053.421	561182.342	521.385	1978	484077.507	561083.477	522.001
1323	484049.330	561192.297	520.964	1979	484078.368	561078.968	522.033
1326	484044.545	561186.688	521.198	1980	484072.713	561070.172	522.034
1327	484039.593	561201.057	520.477	1981	484068.542	561069.457	522.102
1330	484051.176	561203.171	520.624	1982	484066.405	561077.019	522.108
1331	484055.258	561194.962	520.977	1983	484064.035	561084.220	522.127
1332	484058.498	561187.091	521.147	1984	484061.314	561091.427	522.100
1333	484061.196	561177.221	521.321	1986	484054.346	561088.434	522.159
1334	484062.934	561168.074	521.272	1990	484056.168	561081.111	522.188
1335	484073.461	561172.023	520.927	1991	484057.489	561073.836	522.232
1336	484070.462	561181.239	521.061	1993	484056.667	561069.169	522.342
1337	484067.777	561189.771	521.108	1994	484058.987	561062.315	522.240
1340	484061.893	561202.631	520.834	1999	484047.808	561083.733	522.394
1343	484069.271	561203.294	520.507	2000	484047.359	561086.175	522.241
1346	484078.117	561203.045	520.649	2001	484047.580	561086.688	522.289
1347	484079.568	561195.567	520.944	2002	484047.698	561093.547	522.154
1348	484080.561	561188.778	520.748	2003	484052.456	561095.048	522.093
1349	484081.573	561182.695	520.960	2004	484036.971	561091.967	522.136
1350	484083.128	561174.983	520.961	2013	484027.787	561090.271	522.109
1351	484084.711	561168.140	520.981	2014	484025.286	561091.276	522.076
1352	484080.169	561168.085	520.929	2015	484023.142	561093.345	521.997
1353	484076.435	561174.673	520.879	2016	484022.130	561095.136	521.960
1354	484072.894	561182.799	521.004	2017	484033.205	561095.403	522.089
1355	484071.481	561189.450	521.113	2051	484067.230	561062.389	522.167
1360	484086.622	561197.251	520.791	2052	484064.243	561058.318	522.040
1361	484087.995	561191.364	520.859	2053	484061.994	561055.274	522.127
1362	484089.331	561186.821	520.983	2056	484058.647	561060.684	522.260
1377	484077.246	561208.215	520.542	2061	484055.516	561060.241	522.457
1411	484091.299	561154.418	521.753	2062	484049.788	561059.038	522.323
1412	484088.024	561153.692	521.790	2066	484054.176	561051.839	522.055
1413	484086.545	561153.029	521.260	2069	484043.462	561048.945	522.115
1414	484077.925	561151.004	521.262	2070	484042.075	561052.038	522.159
1415	484076.314	561157.965	520.885	2072	484041.110	561057.082	522.315
1416	484080.939	561159.290	521.000	2082	484029.196	561046.511	522.132
1417	484087.654	561160.938	521.176	2089	484024.680	561053.533	522.282
1418	484090.347	561161.336	521.170	2090	484019.705	561044.159	522.168
1420	484085.908	561167.890	520.999	2091	484019.167	561048.471	522.174
1421	484080.788	561166.211	520.955	2114	484018.148	561043.928	522.186
1422	484075.014	561164.563	520.821	2115	484016.434	561042.943	522.192
1423	484074.727	561161.360	520.888	2116	484015.304	561047.691	522.167
1427	484081.419	561226.079	520.634	2126	484004.627	561050.028	521.980
1428	484087.943	561224.181	520.564	2135	484005.900	561041.578	522.167
1429	484083.913	561221.930	520.673	2136	484006.124	561036.667	522.466
1430	484088.501	561212.691	520.679	2137	484006.046	561034.768	522.564
1431	484092.413	561213.577	520.636	2145	484003.545	561056.882	521.960
1432	484095.878	561205.524	520.696	2150	484002.141	561064.706	521.950
1433	484092.132	561203.979	520.691	2171	484001.387	561069.417	521.862
1434	484091.963	561202.270	520.661	2182	483999.780	561083.979	521.778
1435	484090.269	561199.854	520.649	2200	484001.328	561079.768	521.787
1436	484087.393	561198.421	520.778	2201	484007.904	561082.292	522.022
1437	484090.508	561188.404	520.825	2202	484008.842	561077.717	522.138
1446	484092.392	561188.674	520.804	2203	484017.985	561080.185	522.169
1447	484093.672	561188.878	520.837	2204	484017.402	561087.088	522.047
1448	484094.465	561188.308	520.894	2205	484026.193	561089.146	522.096
1449	484095.663	561186.513	521.014	2206	484027.065	561083.259	522.188
1452	484096.904	561183.608	521.265	2207	484031.840	561082.484	522.250
1453	484098.123	561180.807	521.640	2208	484036.937	561084.005	522.288
1454	484099.200	561177.610	521.640				



1482	484101.403	561185.098	520.936	2237	484162.422	561133.394	521.777
1483	484105.917	561186.014	520.933	2238	484163.090	561133.489	521.819
1484	484103.257	561190.231	520.876	2241	484167.559	561110.561	521.846
1485	484100.744	561194.423	520.822	2244	484174.008	561113.031	521.699
1486	484098.761	561199.039	520.696	2246	484172.930	561116.536	521.804
1487	484108.111	561180.399	521.040	2249	484173.404	561117.583	521.805
1488	484103.876	561179.186	521.003	2250	484176.143	561118.585	521.780
1489	484106.995	561168.686	521.112	2251	484177.083	561118.180	521.738
1490	484112.207	561170.173	521.158	2252	484178.377	561114.697	521.547
1491	484116.077	561159.146	521.338	2268	484184.565	561130.944	522.406
1492	484110.021	561158.163	521.343	2280	484183.415	561145.491	521.738
1493	484110.902	561154.878	521.421	2284	484178.984	561144.546	521.717
1494	484110.863	561153.537	521.509	2285	484178.287	561145.038	521.707
1495	484110.694	561152.190	521.617	2286	484177.346	561149.244	521.592
1496	484110.457	561151.613	521.684	2289	484169.458	561147.835	521.677
1500	484110.057	561152.018	521.760	2290	484170.455	561143.774	521.803
1501	484108.273	561154.650	521.855	2293	484176.020	561131.012	521.871
1509	484106.372	561159.314	521.950	2294	484172.197	561129.969	521.859
1510	484103.799	561158.572	521.953	2295	484169.240	561129.082	521.852
1513	484104.122	561156.296	521.954	2296	484171.551	561119.247	521.823
1514	484105.004	561154.156	521.928	2297	484175.248	561120.539	521.811
1515	484105.760	561150.839	521.817	2298	484178.456	561121.457	521.809
1516	484105.994	561148.547	521.691	2301	484181.426	561130.516	521.941
1517	484105.479	561146.575	521.702	2303	484166.915	561151.990	521.831
1518	484104.584	561145.812	521.667	2304	484166.507	561156.414	521.664
1519	484105.523	561142.604	521.581	2310	484181.031	561159.510	521.738
1520	484109.846	561143.657	521.626	2311	484181.695	561154.905	521.784
1521	484113.271	561143.761	521.574	2319	484192.978	561147.501	521.796
1522	484117.241	561143.417	521.555	2322	484191.458	561156.882	521.798
1523	484121.229	561142.482	521.554	2323	484190.523	561161.436	521.776
1524	484125.727	561142.081	521.564	2327	484196.314	561162.715	521.759
1525	484125.026	561148.079	521.460	2330	484198.365	561158.115	521.806
1526	484122.143	561149.340	521.553	2331	484200.456	561149.058	521.818
1527	484119.534	561151.733	521.480	2337	484209.560	561162.476	521.723
1528	484117.080	561154.632	521.419	2339	484209.697	561159.508	521.730
1529	484108.189	561160.426	521.297	2342	484209.317	561155.519	521.609
1544	484112.757	561134.983	521.655	2343	484208.858	561155.553	521.720
1545	484110.029	561131.563	521.524	2344	484205.202	561155.075	521.672
1558	484117.226	561138.574	521.585	2346	484205.385	561150.125	521.812
1559	484118.818	561132.512	521.640	2378	484210.688	561136.667	521.766
1562	484120.343	561125.834	521.726	2405	484188.477	561121.698	521.765
1563	484122.045	561157.465	521.517	2419	484200.654	561125.851	521.775
1566	484125.619	561158.865	521.302	2430	484211.025	561132.197	521.757
1570	484126.225	561169.194	521.187	2432	484216.296	561131.594	521.809
1572	484124.192	561178.700	521.046	2436	484214.817	561137.488	521.874
1574	484121.481	561185.617	520.847	2439	484211.426	561143.604	521.887
1575	484114.735	561185.986	520.797	2444	484209.921	561136.561	521.765
1576	484115.966	561178.762	520.888	2447	484210.375	561165.496	521.627
1577	484117.156	561172.295	521.157	2450	484210.622	561163.444	521.667
1578	484107.645	561194.305	520.757	2452	484212.183	561165.056	521.632
1579	484114.395	561195.545	520.757	2454	484212.690	561165.912	521.634
1580	484120.715	561198.056	520.771	2456	484213.974	561168.510	521.578
1583	484117.615	561205.672	520.622	2461	484213.276	561172.932	521.555
1585	484114.306	561206.933	520.630	2462	484213.765	561170.382	521.552
1586	484105.314	561205.567	520.555	2465	484211.013	561183.708	521.513
1588	484095.536	561218.687	520.574	2470	484215.796	561196.133	521.401
1589	484101.896	561220.380	520.516	2474	484216.894	561190.564	521.439
1591	484114.779	561223.014	520.315	2487	484219.161	561179.553	521.508
1598	484111.027	561233.107	520.323	2500	484223.346	561159.225	521.620
1599	484103.245	561230.630	520.554	2504	484225.134	561150.768	521.657
1600	484094.610	561227.815	520.546	2512	484228.213	561135.801	521.795
1601	484089.215	561225.661	520.548	2518	484231.439	561119.885	521.875
1602	484083.737	561237.205	520.302	2522	484232.697	561113.802	521.915
1603	484089.419	561238.801	520.361	2523	484225.930	561111.694	521.892
1631	484093.455	561250.860	520.338	2534	484223.371	561124.029	521.838
1633	484085.002	561246.558	520.297	2540	484221.496	561132.909	521.808
1635	484076.169	561244.365	520.279	2542	484219.508	561142.662	521.740



1636	484067.744	561240.450	520.307	2548	484218.486	561147.436	521.723
1643	484054.901	561238.175	520.341	2549	484218.082	561148.569	521.689
1645	484039.049	561233.503	520.293	2550	484217.320	561149.857	521.682
1646	484030.611	561225.102	520.473	2551	484215.971	561151.591	521.690
1647	484034.249	561219.896	520.553	2552	484214.690	561152.881	521.709
1652	484049.580	561225.036	520.565	2553	484213.083	561154.205	521.697
1653	484048.453	561230.758	520.412	2554	484211.182	561155.260	521.691
1654	484053.799	561220.044	520.534	2564	484208.716	561194.646	521.391

### CALCULUL SUPRAFETELOR

CF nr. 25519 Sf. Gheorghe  
SUPRAFATA: 30256.2781 mp  
PERIMETRUL: 811.34 m

Nr. punct 1	Nr. punct 2	Orientare	Distanța	X	Y	Z
37	38	120.2373	3.68	484174.057	561095.383	522.151
38	39	123.7139	7.42	484172.906	561098.881	521.857
39	40	123.3391	5.35	484170.206	561105.791	521.919
40	41	23.7534	24.78	484168.290	561110.781	521.853
41	42	22.8942	22.83	484191.363	561119.813	521.724
42	43	24.0359	5.98	484212.729	561127.846	521.816
43	1	10.3108	0.64	484218.284	561130.049	521.950
1	2	112.7052	20.02	484218.920	561130.153	
2	3	173.8772	3.18	484214.951	561149.780	
3	4	111.3776	4.55	484212.035	561151.048	
4	5	113.8960	7.13	484211.226	561155.530	
5	6	110.6482	4.37	484209.682	561162.491	
6	7	213.0227	45.13	484208.955	561166.797	
7	8	212.9646	33.72	484164.770	561157.630	
8	9	110.4713	64.74	484131.745	561150.810	
9	10	110.9317	6.03	484121.145	561214.672	520.905
10	11	108.6904	9.92	484120.114	561220.617	520.506
11	12	110.8069	15.14	484118.764	561230.445	
12	13	110.5484	16.89	484116.207	561245.363	520.287
13	14	171.2727	0.79	484113.422	561262.017	520.252
14	15	220.0881	26.24	484112.708	561262.363	
15	16	222.1708	34.97	484087.767	561254.221	
16	17	222.4478	31.50	484054.896	561242.287	
17	18	221.1850	6.02	484025.338	561231.410	
18	19	221.1727	8.76	484019.644	561229.442	
19	20	219.6572	34.02	484011.364	561226.582	
20	21	308.4350	11.95	483978.951	561216.243	
21	22	309.1411	13.26	483980.529	561204.401	520.366
22	23	309.7955	23.58	483982.427	561191.279	520.520
23	24	308.8029	9.69	483986.041	561167.977	520.757
24	25	309.2399	32.48	483987.376	561158.384	520.742
25	26	309.2239	18.53	483992.074	561126.243	521.047
26	27	309.5362	24.26	483994.749	561107.910	521.549
27	28	309.2162	15.47	483998.370	561083.918	521.726
28	29	310.2623	12.90	484000.602	561068.607	521.826
29	30	309.6621	15.34	484002.673	561055.871	521.974
30	31	308.8318	10.31	484004.992	561040.710	522.180
31	32	16.9964	3.08	484006.417	561030.497	522.576
32	33	26.1274	9.81	484009.386	561031.309	522.621
33	34	24.1189	34.26	484018.379	561035.222	
34	35	22.9303	64.52	484050.211	561047.894	
35	36	23.6793	62.04	484110.587	561070.633	
36	37	23.5808	6.09	484168.384	561093.180	521.837



## MEMORIU TEHNIC

1. **Adresa imobil:** intravilan mun. Sfântu Gheorghe, str. Țigaretei, nr. 44, jud. Covasna.
2. **Tipul lucrării:** Ridicare topografică necesar la elaborare documentație de urbanism  
"PUZ – Construire clădiri destinate sănătății – Sf. Gheorghe" imobilul din CF. nr. 25519 Sfântu Gheorghe.
3. **Beneficiarul lucrării:** Județul Covasna – mun. Sfântu Gheorghe, p-ta Libertății, nr. 4
4. **Executantul lucrării:** Terra Map S.R.L – autorizația seria RO-B-J, nr. 1450
5. **Numărul lucrării în registrul lucrărilor:** 168/2022
6. **Situația juridică a imobilului:** Imobilul este înscris CF. nr. 25519 Sfântu Gheorghe, sub nr. cad. 25519 curți construcții – cabină poartă (C1), clădire administrative (C2), șopron metallic (C3), magazine ciment (C4), siloz ciment (C5), betonieră (C6), cântar basculă și clădire cântar (C7), stație de asphaltare și magazine pentru filer (C8), cabină depozit carburant (C11), garaj (C12), atelier mecanic cu magazine central (C13), clădire pentru garaj (C14), clădire pentru garaj (C15), laborator atelier (C17) cu suprafața de 5145 mp, și este în proprietatea: Județului Covasna – domeniu public.
7. **Scurtă prezentare a situației din teren:** Imobilul se află în intravilanul se află în intravilanul mun. Sfântu Gheorghe, str. Țigaretei, nr. 44, între vecini: strada Țigaretei (nr. cad. 40535), S.C. Tricomserv S.A. (nr. cad. 38827) la nord, Jani Elek (nr. cad. 26657) la vest, Hermány Sándor la sud, S.C. Tega S.A. (nr. cad. 23720, nr. cad. 23718), S.C. Tricomserv S.A. (nr. cad. 24728, nr. cad. 38827) la est. Imobilul este împrejmuit parțial cu gard de plasă și gard zidit.
8. **Operațiuni topo-cadastrale:** Măsurătorile topografice au fost executate cu stația totală GeoMax Zoom 90 și prisme optice; Ridicarea detaliilor planimetrice s-a executat prin puncte radiate din 23 stații convenabil alese, materializate pe teren prin picheți metalici. Planul de amplasament și delimitare a imobilului a fost executat în sistem de proiecție Stereografic 1970. Legarea la Sistemul Geodezic Național de Stat a fost executat cu un GPS Horizon Kronos C3+ prin metoda RTK, folosind datele furnizate de rețeaua ROMPOS prin RO\_VRS\_3.1. Calculele s-a executat cu programul Carlson SurvCE 3.05 și Transdat 4.04. Prelucrarea măsurătorilor prin metode clasice s-a realizat cu programul TopoSys 5.0.



Coordonatele stațiilor s-au determinat prin metoda drumuiri poligonometrice:  
Drumuirea are ca punct de plecare și sosire stația 108, cu orientarea spre stația 106.  
Lungimea totală este de 486 m prin care s-a determinat 9 stații.

Planul de amplasament și delimitare a fost executat cu programul Mapsys 9.0.  
Inventarul de coordonate, calculul suprafețelor este anexat documentației.

Delimitarea imobilului s-a realizat pe baza planurilor din arhiva B.C.P.I. Sfântu  
Gheorghe și baza de date a O.C.P.I. Covasna.

Data întocmirii: 11.04.2022

executant,  
sing. Nagy István RO-CV-F- nr. 0015  
Terra Map SRL RO-B-J - nr. 1450





# PLAN DE ÎNCADRARE ÎN ZONĂ

L-35-76-B-c-3-II



loc. Sf. Gheorghe

scara 1:5000

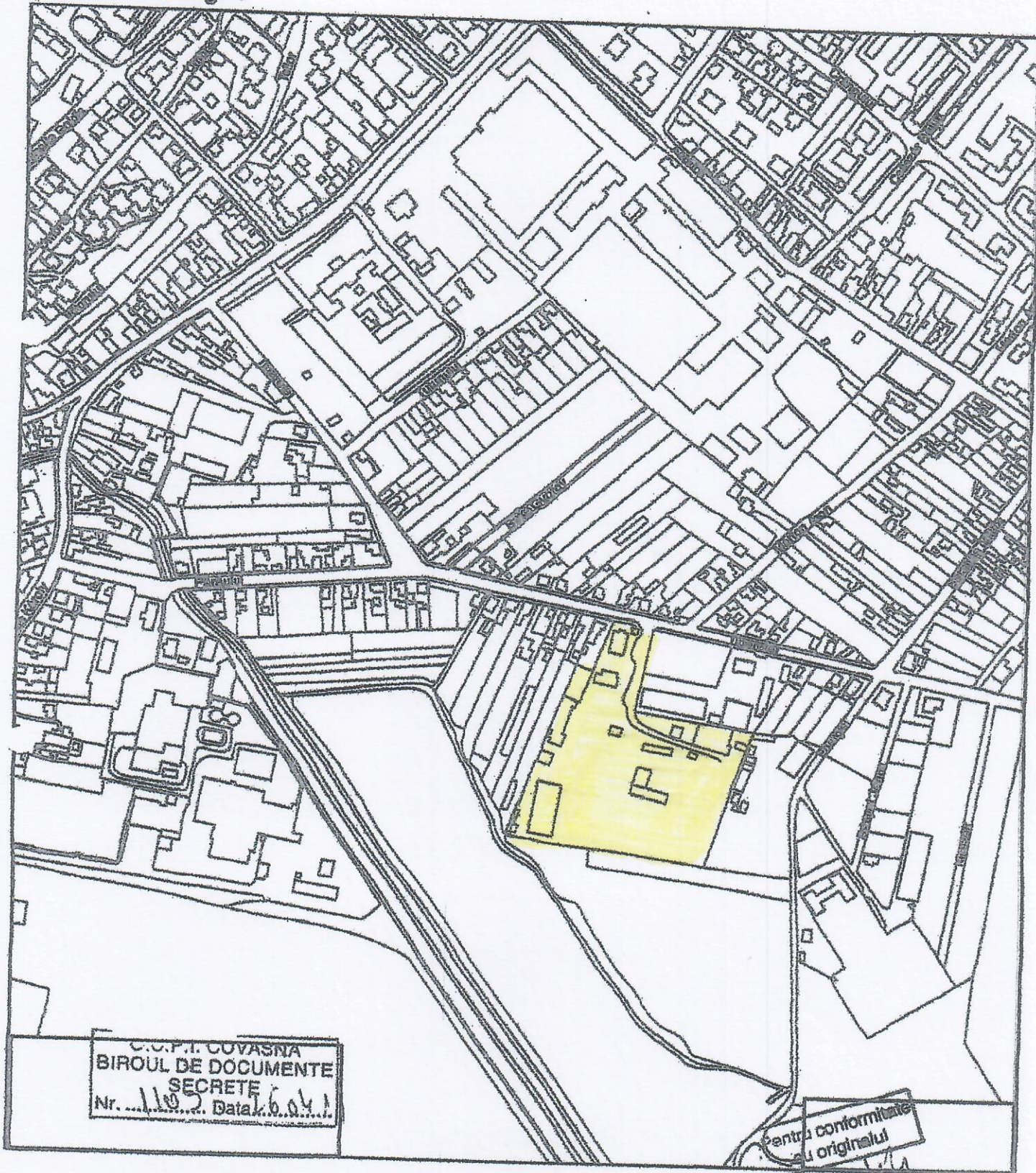

C.C.P.T. COVASNA  
BIROUL DE DOCUMENTE  
SECRETE  
Nr. 1102 Data 6.04.1

Pentru conformitate  
cu originalul



privind imobilului înscris, în CF. nr. 25519 Sfântu Gheorghe

sistem de proiectie: STEREO'70  
scara 1:500

INVENTAR DE COORDONATE							
NR.FCT	COORDONATE			NR.FCT			
	X	Y	Z				
1	4593243.01	56111.76	53	22	4593242.47	56111.79	6325.52
2	4593243.91	56111.76	53	23	4593243.91	56111.76	53
3	4593212.25	56111.68	56	24	4593212.25	56111.68	56
4	4593212.25	56111.68	56	25	4593212.25	56111.68	56
5	4593203.82	56112.48	61	26	4593203.82	56112.48	61
6	4593208.91	56112.48	61	27	4593208.91	56112.48	61
7	4593164.70	56112.67	63	28	4593164.70	56112.67	63
8	4593172.35	56112.67	63	29	4593172.35	56112.67	63
9	4593212.25	56112.67	63	30	4593212.25	56112.67	63
10	4593212.25	56112.67	63	31	4593212.25	56112.67	63
11	4593212.25	56112.67	63	32	4593212.25	56112.67	63
12	4593212.25	56112.67	63	33	4593212.25	56112.67	63
13	4593212.25	56112.67	63	34	4593212.25	56112.67	63
14	4593212.25	56112.67	63	35	4593212.25	56112.67	63
15	4593212.25	56112.67	63	36	4593212.25	56112.67	63
16	4593212.25	56112.67	63	37	4593212.25	56112.67	63
17	4593212.25	56112.67	63	38	4593212.25	56112.67	63
18	4593212.25	56112.67	63	39	4593212.25	56112.67	63
19	4593212.25	56112.67	63	40	4593212.25	56112.67	63
20	4593212.25	56112.67	63	41	4593212.25	56112.67	63
21	4593212.25	56112.67	63	42	4593212.25	56112.67	63
22	4593212.25	56112.67	63	43	4593212.25	56112.67	63
23	4593212.25	56112.67	63	44	4593212.25	56112.67	63
24	4593212.25	56112.67	63	45	4593212.25	56112.67	63
25	4593212.25	56112.67	63	46	4593212.25	56112.67	63
26	4593212.25	56112.67	63	47	4593212.25	56112.67	63
27	4593212.25	56112.67	63	48	4593212.25	56112.67	63
28	4593212.25	56112.67	63	49	4593212.25	56112.67	63
29	4593212.25	56112.67	63	50	4593212.25	56112.67	63
30	4593212.25	56112.67	63	51	4593212.25	56112.67	63
31	4593212.25	56112.67	63	52	4593212.25	56112.67	63
32	4593212.25	56112.67	63	53	4593212.25	56112.67	63
33	4593212.25	56112.67	63	54	4593212.25	56112.67	63
34	4593212.25	56112.67	63	55	4593212.25	56112.67	63
35	4593212.25	56112.67	63	56	4593212.25	56112.67	63
36	4593212.25	56112.67	63	57	4593212.25	56112.67	63
37	4593212.25	56112.67	63	58	4593212.25	56112.67	63
38	4593212.25	56112.67	63	59	4593212.25	56112.67	63
39	4593212.25	56112.67	63	60	4593212.25	56112.67	63
40	4593212.25	56112.67	63	61	4593212.25	56112.67	63
41	4593			62	4593212.25	56112.67	63

LEGENDA

- stalp electric, stalp telefon, lamp
- conducta gaz, aerisire gaz, hidr
- camin canalizare, apa, telefon
- foraj geo, rigola, tablou electric
- constructii, gard lemn
- gard metal, gard zidit
- limita proprietate

receptionat: OCPI Covasna  
inspector:

Prezentul document recepționat este valabil însoțit de procesul verbal de recepție nr 813/09.06.2022

**Irinel Racu** Digitally signed by Irinel Racu  
Date: 2022.06.09 15:09:45  
+03'00'

NAGY ISTVAN

Digitally signed by NAGY  
ISTVAN  
Date: 2022.05.27 12:49:03  
+03'00'

		+03'00"	
VERIFICATOR	NUME	SEMINTURA	TERRA MAP SRL - RO-B-J - nr. 1450 sing. Nagy Iulian RO-CV-F-r, nr. 0015
			Beneficiar: JUDETUL COVANA Titid proiectant: Elaborare documentatie de Urbanism "P.U.Z. - Construire dealuri destinate scurta-ti - St. Gheorghe"
SPECIFICATIE	NUME	SEMINTURA	Scara 1:850
PROIECTAT	ing. Nagy Iulian		
DESEINAT	ing. Nagy Iulian		
			Data: 26.05.2022 Titid proiectant: PLAN TOPOGRAFIC